



4. Montando o seu Produto

Produto

Importante:

Lembre-se de desligar o produto antes de abrir o recipiente para pó.

Não utilize o seu aspirador de pó sem o filtro. Isso pode prejudicar o seu funcionamento e danificar o produto.

Antes de usar o seu aspirador de pó Consul Leve verifique se o conjunto de filtro encontra-se no interior do recipiente para pó. Para isso, empurre o botão para retirar o recipiente.

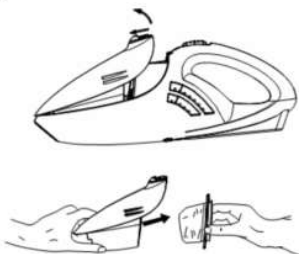

Bocal para cantos e frestas:

Para obter um melhor desempenho do seu aspirador de pó utilize o bocal para cantos e frestas. Para encaixá-lo no aspirador, insira-o no bocal de sucção.

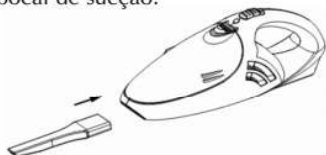

Como Instalar a Base de Carregamento de parede/mesa com Porta-Bocal:

O seu produto possui uma base de carregamento especialmente criada para armazenar o produto enquanto ele estiver carregando. Ela poderá ser mantida sobre uma superfície plana ou mesmo estar pendurada na parede.

Para instalar a base de carregamento com porta-bocal na Parede:

1. Marque com a ajuda de um lápis a posição desejada para os 2 furos.
2. Perfure a parede no local selecionado e insira as buchas e os parafusos.
3. Encaixe a base no local adequado.

Importante:

Posicione a base de carregamento com porta-bocal próxima a uma fonte de alimentação, longe de fontes de calor ou locais úmidos e ligue o carregador na tomada elétrica.

NOTA:

Caso deseje instalar a base com porta-bocal na parede faz-se necessário a utilização de parafusos e buchas. Estes itens deverão ser adquiridos pelo consumidor.



5. Carregando a Bateria do seu Produto

Produto

1. Certifique-se de que o seu produto está desligado.

2. Encaixe o seu aspirador de pó na base de carregamento.

3. Conecte o plugue do carregador na base de carregamento.

4. Conecte o plugue do carregador na tomada. Deixe o produto carregando na base por 10 horas. O indicador de carregamento permanecerá aceso.

5. Uma vez que as baterias estiverem totalmente carregadas, o aspirador de pó funcionará por um período de aproximadamente 9 minutos. Após este tempo será necessário recarregá-lo.

6. Para recarregar o seu produto retome o procedimento começando pelo passo 1.



Importante:

Procure sempre carregar e descarregar completamente as baterias do seu produto. Isso proporcionará uma maior vida útil para as baterias.

A base de carregamento com porta-bocais foi projetada para ficar em pé em uma superfície plana ou ser instalada na parede (veja as instruções de instalação no item "Como Instalar a Base de Carregamento com Porta-Bocal na parede").

O aquecimento do carregador durante o carregamento é uma característica normal do produto.



Usando o Aspirador para Aspirar Pó:

1. Retire o aspirador da base de carregamento.
2. Segure-o firmemente e aproxime o bocal de sucção do local que deseja aspirar.
3. Para ligar ou desligar acione o botão Liga/Desliga.

Para garantir uma melhor performance do seu produto, esvazie e limpe o recipiente

para pó e o filtro após cada utilização ou quando o recipiente para pó estiver cheio. Siga as instruções do item Manutenção.

Importante:

Para verificar o nível de sujeira dentro do recipiente de pó, mantenha o produto na vertical. Caso ele esteja próximo ao nível Máximo, esvazie o recipiente.